Kleider machen Leute – auch im Berufsalltag

Dobler Willisau AG | Telefon 041 970 16 42 | dobler-willisau.ch

Herausgegeben durch die Dobler Willisau AG
Ausgabe 2017

Gedruckte Farben sollen eine Idee vermitteln.
Der effektive Farbton ist ausschliesslich am Gewebe ersichtlich.

Weiterverwendung von Abbildungen unserer Modelle
ausschliesslich nach Absprache und mit unserer Zustimmung.

© Copyright Dobler Willisau AG

Wählen Sie aus unserem Angebot:

Unsere Modelle

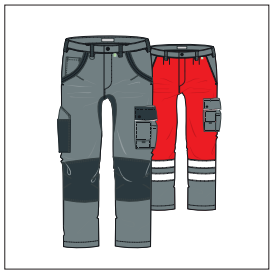

Hosen
S. 4 - 8

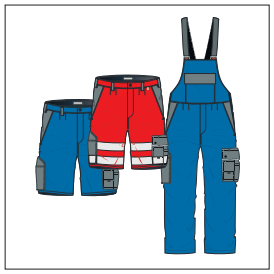

Shorts und Latzhosen
S. 9 und S. 10

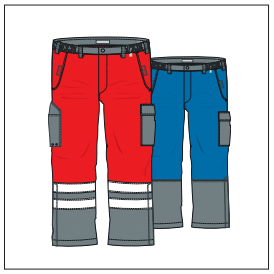

Allwetterhose
S. 11

Arbeitsjacke
S. 12

Fleecejacke
S. 13

Fleeceweste
S. 15

Allwetterjacke
S. 16

Winterjacke
S. 17

Wissenswertes

Sicherheitsnormen
S. 18

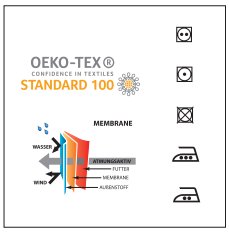

Standards / Pflegehinweise
S. 19

Bedrucken / Besticken
S. 20

Grössen und Masse
S. 21

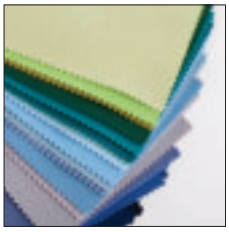

Farben und Gewebe
S. 22

Über uns
S. 23

Bundhose »basic« W1001

Praktische und strapazierfähige Hose für Arbeitsprofis. Bequem und angenehm zu tragen im täglichen Arbeitseinsatz.

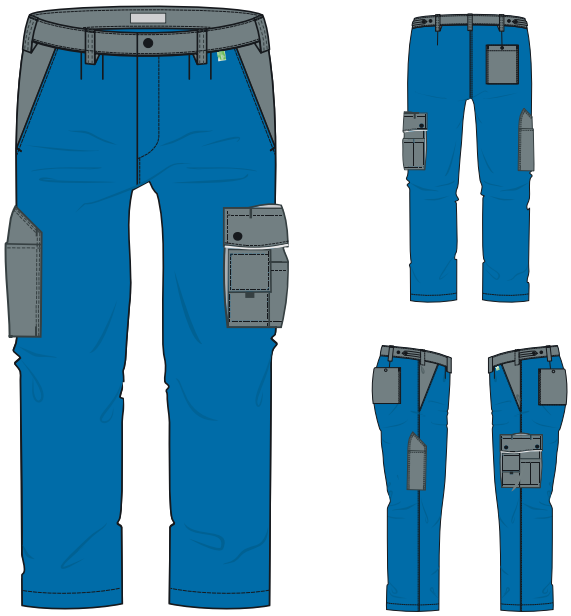

Gewebequalitäten

1 Mischgewebe Dynamite
65% Polyester, 35% Baumwolle; 300 g/m2

2 Mischgewebe Indestructible
65% Polyester, 35% Baumwolle; 245 g/m2

3 auf Anfrage: Cotton rich, Challenger
65% Baumwolle, 35% Polyester; 300 g/m2

Haupt- und Besatzfarben

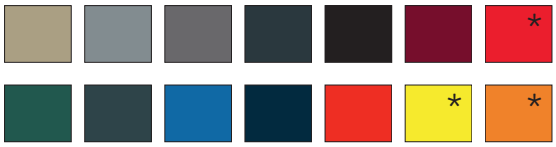

* High Visibility
EN 20471 - Farben

Kontrastfarben

» Farben und Gewebe im Detail auf Seite 22

Grössen

38 40 42 44 46 48
50 52 54 56 58 60 62

Optionen

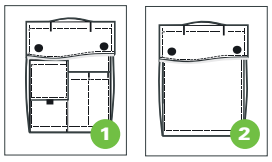

1 2 Cargotasche
Praktische Beintasche mit Handy- und Schreibzeugfächer, zusätzlich integrierte Metertasche, Patte schliessbar mittels Druckknöpfen oder Klett

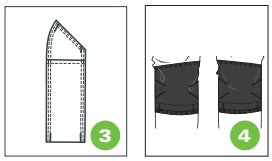

3 Metertasche mit Zusatzfach

4 4.1 Knieverstärkung;
4.2 Knietasche, Öffnung unten aus CORDURA

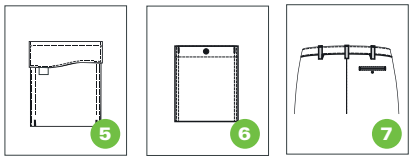

5 Gesässtasche mit Patte schliessbar; mit Druckknopf od. Klett
6 Gesässtasche mit Druckknopf oder Klett
7 Gesässtasche innenliegend mit Druckknopf

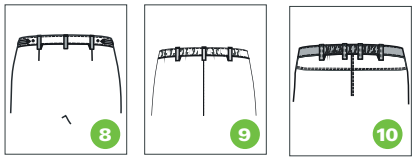

8 Bundweite mittels Knopf verstellbar
9 Bundweite mittels Elastikband verstellbar
10 Elastikband fix im Rückenbereich

Variante »reflex« W1001-2

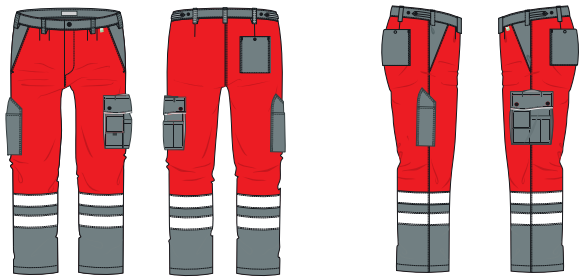

zweifarbig, Farbtrennung horizontal, mit Leuchtstreifen

Bundhose »trend«
W1002

Optisch moderne und äusserst robuste Arbeitshose mit vielen Extras.
Gute Passform und trendiger Schnitt.

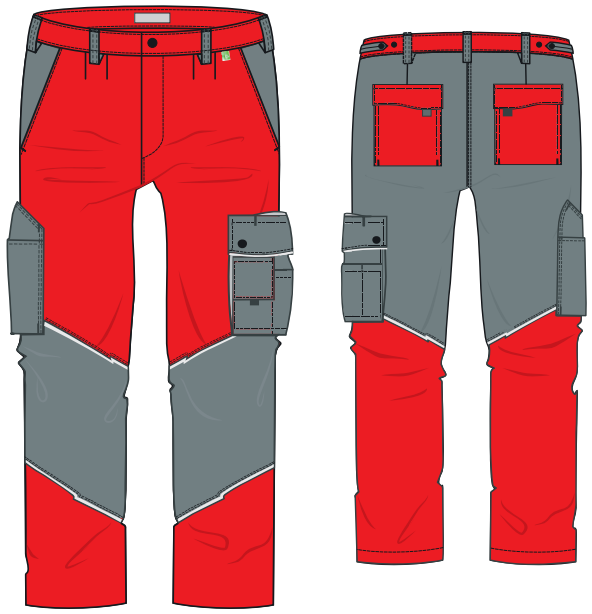

Gewebequalitäten

1 Mischgewebe Dynamite
65% Polyester, 35% Baumwolle; 300 g/m2

2 Mischgewebe Indestructible
65% Polyester, 35% Baumwolle; 245 g/m2

3 auf Anfrage: Cotton rich, Challenger
65% Baumwolle, 35% Polyester; 300 g/m2

Haupt- und Besatzfarben

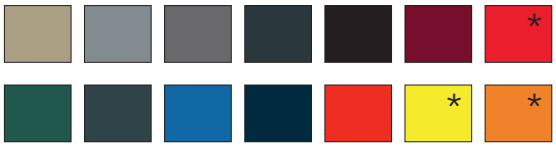

* High Visibility
EN 20471 - Farben

Kontrastfarben

» Farben und Gewebe im Detail auf Seite 22

Grössen

38 40 42 44 46 48
50 52 54 56 58 60 62

Optionen

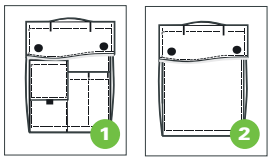

1 2 Cargotasche
Praktische Beintasche mit Handy- und Schreibzeugfächer, zusätzlich integrierte Metertasche, Patte schliessbar mittels Druckknöpfen oder Klett

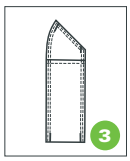

3 Metertasche mit Zusatzfach

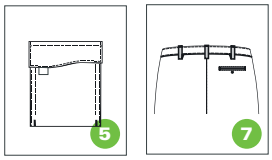

5 Gesässtasche mit Patte schliessbar; mit Druckknopf od. Klett
7 Gesässtasche innenliegend mit Druckknopf

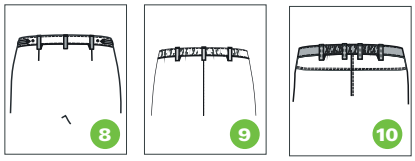

8 Bundweite mittels Knopf verstellbar
9 Bundweite mittels Elastikband verstellbar
10 Elastikband fix im Rückenbereich

Beispiele Farbvarianten

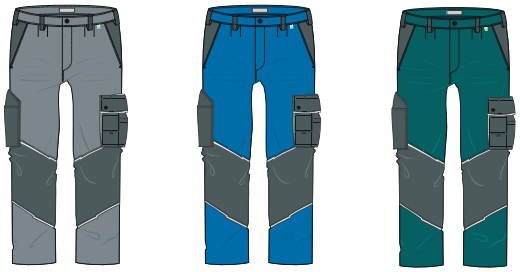

4028

Bundhose »safety« W1003

Sicher arbeiten dank gut sichtbarer Kleidung. Mit breiten Reflexbändern und hell leuchtenden Sicherheitsstoffen ist die Bundhose ein Sicherheitsprofi.

Das Mischgewebe Dynamite bietet bequemen Tragekomfort und ist zudem strapazierfähig und schmutzabweisend.

Gewebequalitäten

1 Mischgewebe Dynamite
65% Polyester, 35% Baumwolle; 300 g/m

Haupt- und Besatzfarben

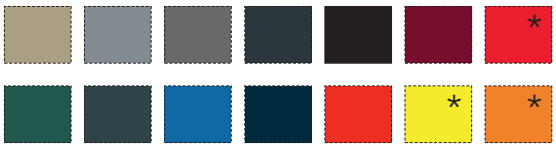

* High Visibility
EN 20471 - Farben

» Farben und Gewebe im Detail auf Seite 22

Optionen

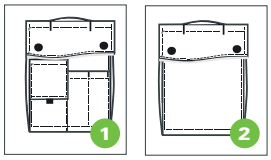

1 2 Cargotasche
Praktische Beintasche mit Handy- und Schreibzeugfächer, zusätzlich integrierte Metertasche, Patte schliessbar mittels Druckknöpfen oder Klett

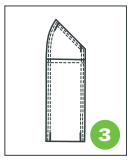

3 Metertasche mit Zusatzfach

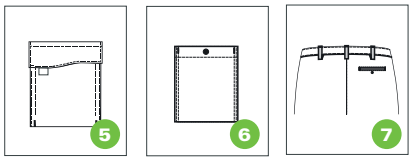

5 Gesässtasche mit Patte schliessbar; mit Druckknopf od. Klett
6 Gesässtasche mit Druckknopf oder Klett
7 Gesässtasche innenliegend mit Druckknopf

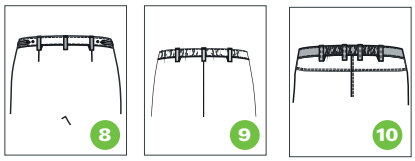

8 Bundweite mittels Knopf verstellbar
9 Bundweite mittels Elastikband verstellbar
10 Elastikband fix im Rückenbereich

Grössen

38 40 42 44 46 48
50 52 54 56 58 60 62

Beispiele Farbvarianten

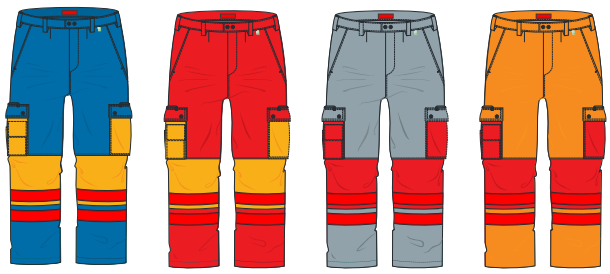

Bundhose »exclusiv« W1004

Sportlicher und moderner Hosenschnitt mit Stretch-Einsatz im Schrittbereich für gute Bewegungsfreiheit.

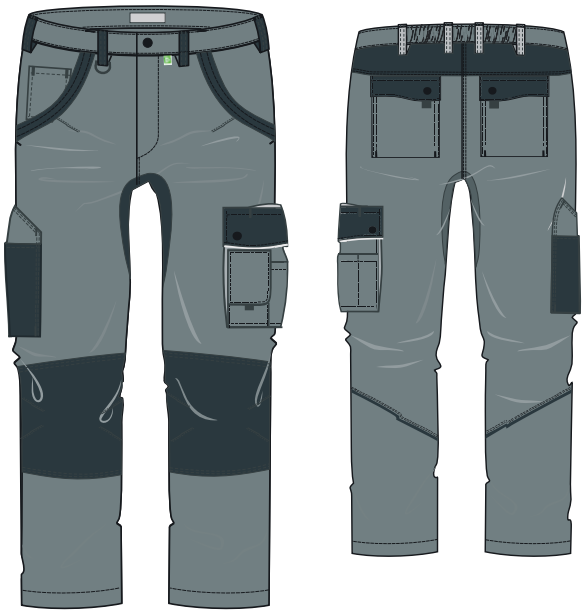

Viele praktische Taschen und Knietaschen aus sehr strapazierfähigem CORDURA Gewebe.

Optionen

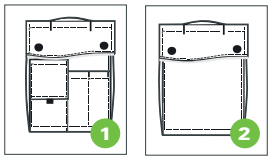

1 2 Cargotasche
Praktische Beintasche mit Handy- und Schreibzeugfächer, zusätzlich integrierte Metertasche, Patte schliessbar mittels Druckknöpfen oder Klett

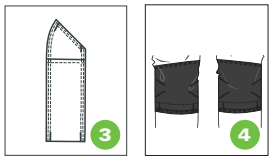

3 Metertasche mit Zusatzfach

4 4.1 Knieverstärkung;
4.2 Knietasche, Öffnung unten aus CORDURA

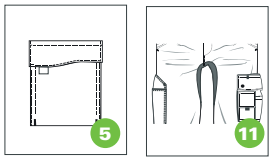

5 Gesässtasche mit Patte schliessbar; mit Druckknopf od. Klett
11 Stretcheinsatz im Schrittbereich

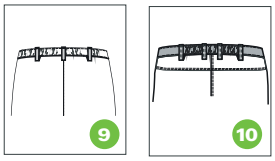

9 Bundweite mittels Elastikband verstellbar
10 Elastikband fix im Rückenbereich

Gewebequalitäten

1 Mischgewebe Dynamite
65% Polyester, 35% Baumwolle; 300 g/m2

2 Mischgewebe Indestructible
65% Polyester, 35% Baumwolle; 245 g/m2

3 auf Anfrage: Cotton rich, Challenger
65% Baumwolle, 35% Polyester; 300 g/m2

Haupt- und Besatzfarben

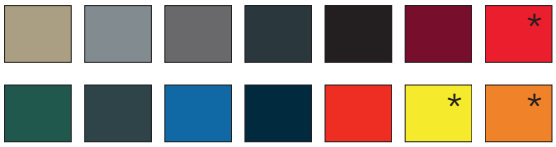

* High Visibility
EN 20471 - Farben

Kontrastfarben

» Farben und Gewebe im Detail auf Seite 22

Grössen

38 40 42 44 46 48
50 52 54 56 58 60 62

Beispiele Farbvarianten

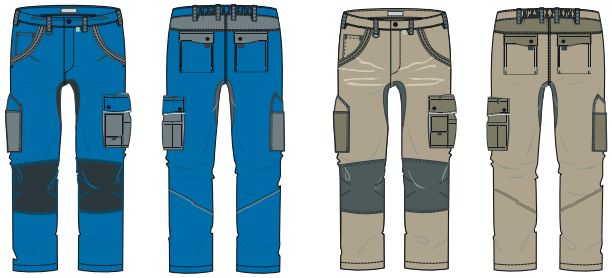

Vorstadt 6 | 6130 Willisau

Shorts »basic« W7001

An heissen Tagen nicht auf Funktionalität verzichten. Mit den robusten und bequemen Arbeitsshorts durch den Sommer.

Gewebequalitäten

1 Mischgewebe Dynamite
65% Polyester, 35% Baumwolle; 300 g/m2

2 Mischgewebe Indestructible
65% Polyester, 35% Baumwolle; 245 g/m2

3 auf Anfrage: Cotton rich, Challenger
65% Baumwolle, 35% Polyester; 300 g/m2

Haupt- und Besatzfarben

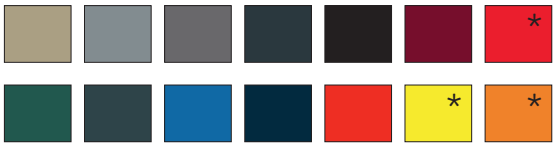

* High Visibility
EN 20471 - Farben

Kontrastfarben

» Farben und Gewebe im Detail auf Seite 22

Grössen

38 40 42 44 46 48
50 52 54 56 58 60 62

Optionen

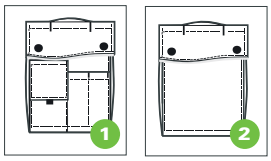

1 2 Cargotasche
Praktische Beintasche mit Handy- und Schreibzeugfächer, zusätzlich integrierte Metertasche, Patte schliessbar mittels Druckknöpfen oder Klett

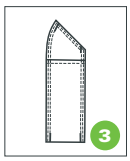

3 Metertasche mit Zusatzfach

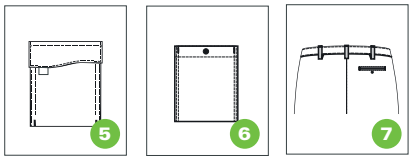

5 Gesässtasche mit Patte schliessbar; mit Druckknopf od. Klett
6 Gesässtasche mit Druckknopf oder Klett
7 Gesässtasche innenliegend mit Druckknopf

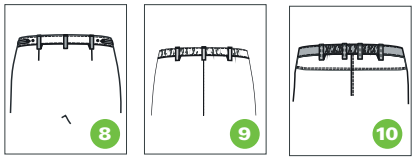

8 Bundweite mittels Knopf verstellbar
9 Bundweite mittels Elastikband verstellbar
10 Elastikband fix im Rückenbereich

Variante »reflex« W7001-2

mit Leuchtstreifen

Latzhose »basic« W4001

Gut geschützt. Die Latzhose schützt den Träger zusätzlich vorne und hinten im Oberkörperbereich. Der strapazierfähige Stoff ist für Arbeitsprofis gemacht.

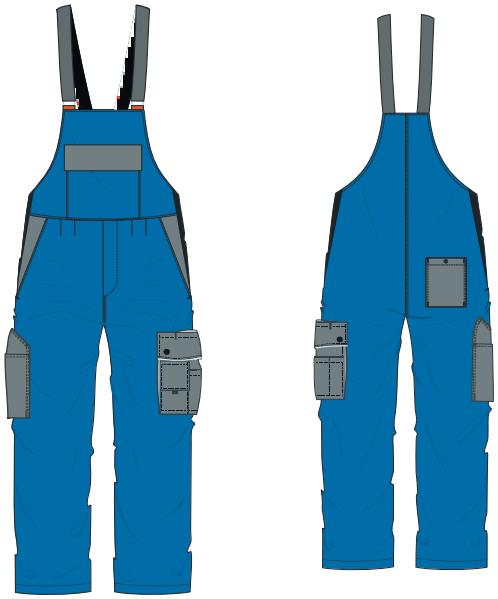

Gewebequalitäten

1 Mischgewebe Dynamite
65% Polyester, 35% Baumwolle; 300 g/m2

2 Mischgewebe Indestructible
65% Polyester, 35% Baumwolle; 245 g/m2

3 auf Anfrage: Cotton rich, Challenger
65% Baumwolle, 35% Polyester; 300 g/m2

Haupt- und Besatzfarben

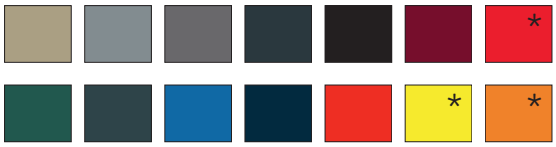

* High Visibility
EN 20471 - Farben

Kontrastfarben

» Farben und Gewebe im Detail auf Seite 22

Grössen

38 40 42 44 46 48
50 52 54 56 58 60 62

Optionen

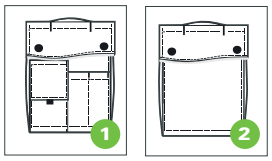

1 2 Cargotasche
Praktische Beintasche mit Handy- und Schreibzeugfächer, zusätzlich integrierte Metertasche, Patte schliessbar mittels Druckknöpfen oder Klett

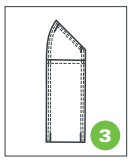

3 Metertasche mit Zusatzfach

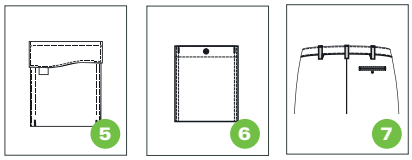

5 Gesässtasche mit Patte schliessbar; mit Druckknopf od. Klett
6 Gesässtasche mit Druckknopf oder Klett
7 Gesässtasche innenliegend mit Druckknopf

10 Elastikband fix im Rückenbereich

Variante »reflex« W4001-2

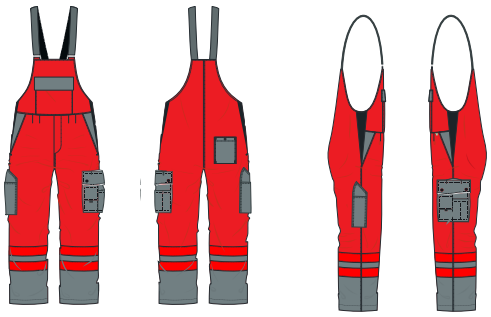

mit Leuchtstreifen

Allwetterhose
W1005-2

Diese Arbeitshose trotzt selbst strömendem Regen! Hundertprozentige Trockenheit, die mit der passenden Allwetterjacke ergänzt werden kann.

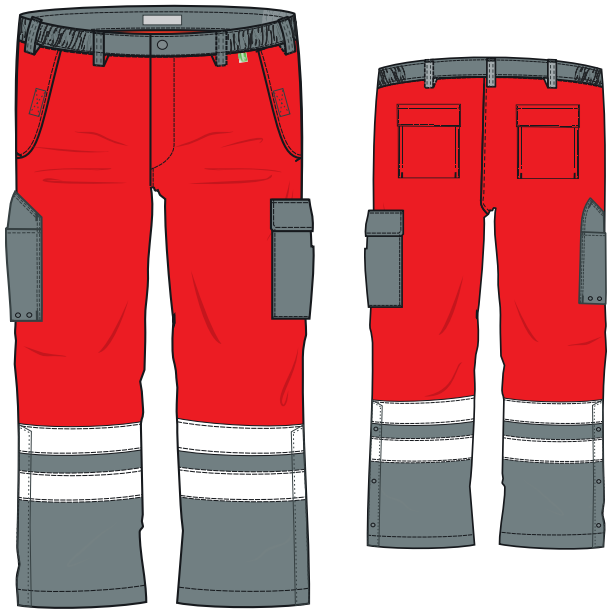

Diese Hose ist sehr ausführlich verarbeitet, ähnlich einer normalen Bundhose, dadurch auch äußerst angenehm zu tragen. Die seitlichen Reissverschlüsse am Beinabschluss ermöglichen einen komfortablen Einstieg, auch wenn's mal schnell gehen muss.

Optionen

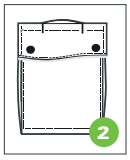

2 Cargotasche
Praktische Beintasche

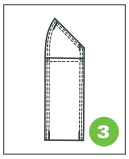

3 Metertasche mit Zusatzfach

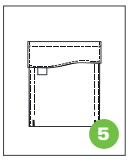

5 Gesässtasche
mit Patte schliessbar;
mit Druckknopf od. Klett

10 Elastikband fix im Rückenbereich

Gewebequalitäten

1 Oxford-Gewebe - 210
80% Polyester, 20% PU Laminat; 210 g/m2

Haupt- und Besatzfarben

* High Visibility EN 20471 - Farben

» Farben und Gewebe im Detail
auf Seite 22

Grössen

38 40 42 44 46 48
50 52 54 56 58 60 62

Variante W1005

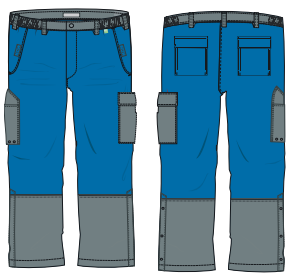

zweifarbig, Farbtrennung horizontal, ohne Leuchtstreifen

Arbeitsjacke
W3001

Harte Arbeit erfordert robuste Kleidung.
Die Arbeitsjacke ist bequem geschnitten und mit einem geschützten Reissverschluss problemlos zu schliessen.

zweifarbig, Farbtrennung horizontal, ohne Leuchtstreifen

Gewebequalitäten

❶ Mischgewebe Dynamite
65% Polyester, 35% Baumwolle; 300 g/m2

❷ Mischgewebe Indestructible
65% Polyester, 35% Baumwolle; 245 g/m2

❸ auf Anfrage: Cotton rich, Challenger
65% Baumwolle, 35% Polyester; 300 g/m2

Haupt- und Besatzfarben

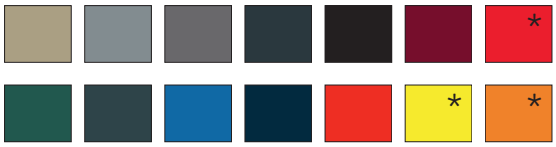

* High Visibility
EN 20471 - Farben

Kontrastfarben

» Farben und Gewebe im Detail
auf Seite 22

Grössen

XS	S	M	L
XL	XXL	3XL	4XL

Variante »reflex« W3001-2

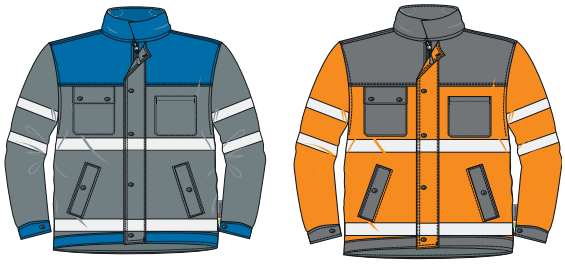

zweifarbig, Farbtrennung horizontal, mit Leuchtstreifen

Beispiele Farbvarianten

zweifarbig, Farbtrennung horizontal, ohne Leuchtstreifen

Fleece-Jacke (3-Lagen)
W3002-2

Die richtige Jacke für die kalten und nassen Arbeitstage. 3-Lagen für optimale Funktionalität und trotzdem sehr hohen Komfort dank weichem Tragegefühl.

Der 3-Lagen Fleece ist wind- und wasserdicht und atmungsaktiv.

← Innentaschen

zweifarbig, Farbtrennung vertikal und horizontal, mit Leuchtstreifen

Gewebequalitäten

❶ Polarfleece oder 3-Lagenfleece
100% Polyester; 280 - 340 g/m2

❷ Oxford-Gewebe - 210
80% Polyester, 20% PU Laminat; 210 g/m2

❶ Haupt- und Besatzfarben

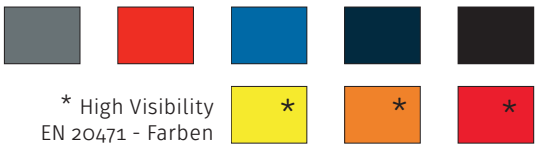

❷ Kontrastfarben

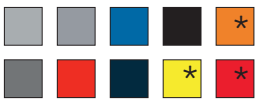

* High Visibility
EN 20471 - Farben

» Farben und Gewebe im Detail auf Seite 22

Grössen

XS	S	M	L
XL	XXL	3XL	4XL

Variante »reflex« W3004-2

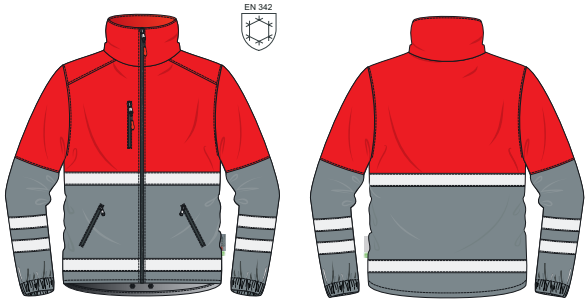

zweifarbig, Farbtrennung horizontal, mit Leuchtstreifen

Variante »reflex« W3003-2

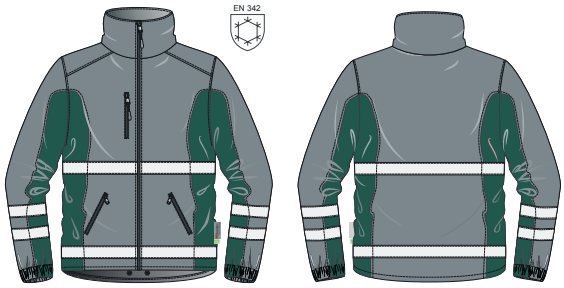

zweifarbig, Farbtrennung vertikal, mit Leuchtstreifen

323D
CAT

Fleece-Weste »reflex« W3006-2

Die gute Ergänzung für die Übergangszeiten. Diese Weste wärmt und bietet uneingeschränkte Bewegungsfreiheit.

(Polarfleece - Bodywarmer)

zweifarbig,
Farbtrennung vertikal,
mit Leuchtstreifen

Gewebequalitäten

❶ Polarfleece
100% Polyester; 280 g/m2

Haupt- und Besatzfarben

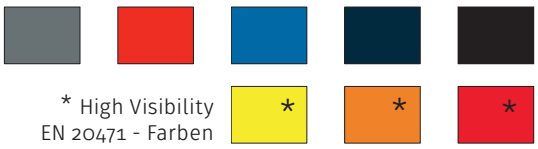

» Farben und Gewebe im Detail auf Seite 22

Grössen

XS	S	M	L
XL	XXL	3XL	4XL

Variante »reflex« W3005-2

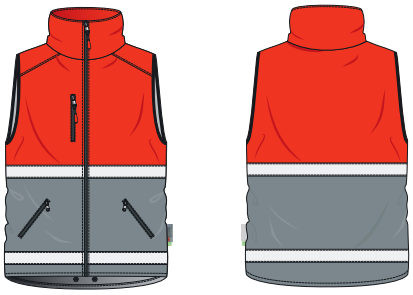

zweifarbig, Farbtrennung horizontal, mit Leuchtstreifen

Variante W3005

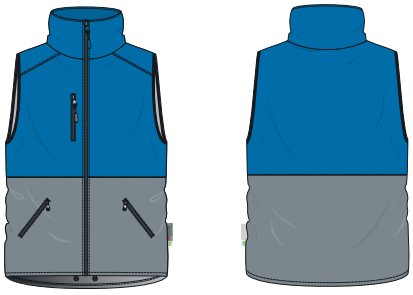

zweifarbig, Farbtrennung horizontal, ohne Leuchtstreifen

Allwetterjacke »reflex« W3007-2

Die Jacke für das ganze Jahr! Diese Allwetterjacke trotzt strömendem Regen und Wind.
Der perfekte Begleiter im Arbeitsalltag.

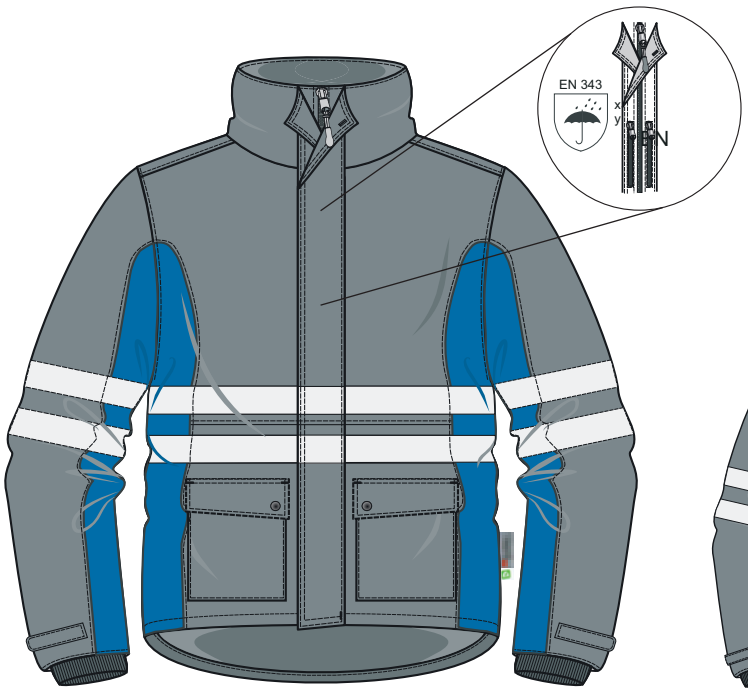

Hält hundertprozentig trocken dank dem sehr strapazierfähigen Oxford-Oberstoff. Viele kleine Details machen diese Jacke zum Bestseller auf dem Bau.

zweifarbig, Farbtrennung vertikal, mit Leuchtstreifen

Gewebequalitäten

❶ Oxford-Gewebe - 210
80% Polyester, 20% PU Laminat; 210 g/m2

Haupt- und Besatzfarben

* High Visibility
EN 20471 - Farben

» Farben und Gewebe im Detail auf Seite 22

Grössen

XS	S	M	L
XL	XXL	3XL	4XL

Variante »reflex« W3008-2

zweifarbig, Farbtrennung horizontal, mit Leuchtstreifen

Variante W3008

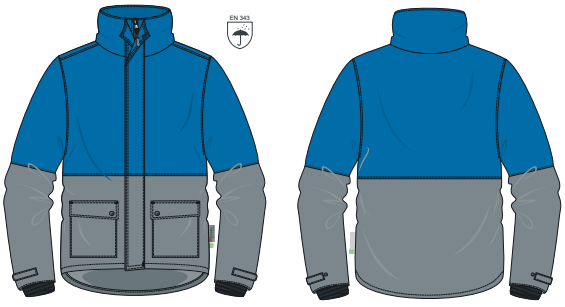

zweifarbig, Farbtrennung horizontal, ohne Leuchtstreifen

Winterjacke
W3009

Klirrende Kälte lässt unsere Winterjacke kalt. Sie spendet Wärme dank hochisolierendem Webpelz-innenfutter und sehr strapazierfähigem Oberstoff.

Sehr angenehm zu tragen und zudem schmutz-, öl- und wasserabweisend. Die Jacke bietet zudem verschiedene praktische Taschen.

zweifarbig, Farbtrennung horizontal, ohne Leuchtstreifen

Gewebequalitäten

❶ Mischgewebe - 245
70% Polyester, 30% Baumwolle; 245 g/m2

Haupt- und Besatzfarben

* High Visibility
EN 20471 - Farben

» Farben und Gewebe im Detail auf Seite 22

Grössen

XS	S	M	L
XL	XXL	3XL	4XL

Variante »reflex« W3009-2

zweifarbig, Farbtrennung horizontal, mit Leuchtstreifen

Sicherheitsnormen

EN ISO 20471 X

(X bezeichnet die Klasse der Fläche fluoreszierneden Materials und Reflexstreifen in 3 Klassen)

Warnschutzprodukte sind gemäß den Vorschriften "Deutlich sichtbare Warnschutzkleidung" nach EN ISO 20471 gefertigt. EN ISO 20471 ist ein europäischer Standard mit Anforderungen an Warnschutzkleidung, die den Träger in gefahrvollen Situationen bei Tageslicht, im Scheinwerferlicht von Fahrzeugen sowie im Dunkeln sichtbar machen soll.

Funktionsanforderungen zu Farbe und Retroreflexion sowie Mindestflächen, Verteilung und Platzierung des reflektierenden Materials sind auch Teil des Standards.

Die Klassifizierung nach drei Klassen richtet sich nach dem Oberflächenareal des fluoreszierenden und des reflektierenden Materials. Produkte der Klasse 3 haben die höchste Sichtbarkeit und die der Klasse 1 die geringste. Ob Produkte der Klasse 1, 2 oder 3 zur Sicherung einer Person verwendet werden sollten, hängt letztlich vom Einsatzbereich ab.

Besonders zu berücksichtigende Kriterien sind dabei Sichtverhältnisse vor Ort. Hierzu muss eine Risikoanalyse der verschiedenen Risikogruppen gemacht werden.

Bei variierenden Arbeitsaufgaben oder im Zweifelsfall wird empfohlen, Kleidung der Klasse 3 zu tragen.

EN 342 und 343

Schutzkleidung gemäß EN 342 schützt gegen Kälte. Es werden Anforderungen an die Wärmeisolation und an die Luftdurchlässigkeit gestellt. Dabei steht 3 für den besten Wert.

Schutzkleidung gemäß EN 343 schützt vor Regen. Kleidung und Nähte sind auf Wasserdichtigkeit und Wasserdampfdurchgangswiderstand hin getestet.

Piktogramm

Die Bekleidung ist mit einem neuen Piktogramm versehen. Das Piktogramm gibt an nach welcher Klasse die Kleidungsstücke gemäß EN ISO 20471 gefertigt wurden.

Verantwortlichkeit und Kontrolle

Die Einhaltung der Normen wird behördlich kontrolliert. Der Arbeitgeber ist verpflichtet, die vorgeschriebene Warnschutzkleidung bereitzustellen.

KLEIDUNG DER KLASSE 3

„HOHES RISIKO / PASSIV“ **F: 0.8 m² | R: 0.2 m²**

Bei Arbeiten an Straßen, Gleisen oder Bauplätzen mit oder ohne Absicherung vom Verkehr. In Bereichen mit normaler Fahrgeschwindigkeit > als 60 Km/h muss eine Klasse 3 getragen werden.

KLEIDUNG DER KLASSE 2

„MITTLERES RISIKO / PASSIV“ **F: 0.5 m2 | R: 0.13 m2**

Bei Arbeiten an Straßen, Gleisen oder Baustellen mit Absicherung vom Verkehr. In Bereichen mit normaler Fahrgeschwindigkeit < als 60 km/h kann eine Klasse 2 getragen werden.

KLEIDUNG DER KLASSE 2

„MITTLERES RISIKO / AKTIV“ **F: 0.5 m2 | R: 0.13 m2**

Besucher die nicht an den Anlagen arbeiten können eine Klasse 2 tragen in der Gefahrengruppe Mittel wenn die Geschwindigkeiten unter 60 Km/h . sind.

KLEIDUNG DER KLASSE 1

„HOHES RISIKO / PASSIV“ **F: 0.14 m2 | R: 0.10 m2**

Bei Arbeiten an Straßen, Gleisen oder Bauplätzen mit Absicherung vom Verkehr. In Bereichen mit normaler Fahrgeschwindigkeit < als 30 km/h kann eine Klasse 1 getragen werden.

F = Fluoreszierendes Material
R = Reflex Material

Gebrauchsanweisung

- Warnschutzkleidung ist immer geschlossen zu tragen, damit die Reflexstreifen nicht unterbrochen werden.
- Die Reflexstreifen auf den Hosen dürfen nicht von z.B. Stiefeln verdeckt werden
- Die Wasch- und Pflegeanleitungen müssen beachtet werden.
- Werden mehrere dieser Kleidungsstücke nach EN ISO 20471 getragen, erhöht sich die Sichtbarkeit durch das fluoreszierende und reflektierende Material.

Standards und Labels

OEKO-TEX

Ein Grossteil unserer Berufsbekleidung ist Oeko-Tex zertifiziert. Hierbei handelt es sich um das weltweit führende Prüf- und Zertifizierungssystem für Textilien. Damit ausgezeichnete Artikel sind garantiert nicht gesundheitsschädlich. Zu erkennen sind die Oeko-Tex 100 ausgezeichneten Produkte am Siegel mit der Aufschrift "Textiles Vertrauen". Textilprodukte von Herstellern, die sich hierum bewerben, müssen frei von gesundheitsschädlichen Chemikalien und Farbstoffen sein. Mehr erfährt man unter der Webadresse www.oeko-tex.com.

YKK

Es werden hauptsächlich Reissverschlüsse der Marke IKK verwendet.

3 Lagen- / 3 Layer-Fleece

Bekleidung mit einer Membrane schützt wirksam gegen Wind und Wasser. Sie ermöglicht es dem Körper gleichzeitig frei zu atmen. Die besondere Faserstuktur der Membrane gewährleistet, dass Körperwärme und und Wasserdampf nach aussen gelangen können, während äussere Einwirkungen abgehalten werden. Besonders geeignet für physisch harte Arbeit, wo viel Körperwärme erzeugt wird.

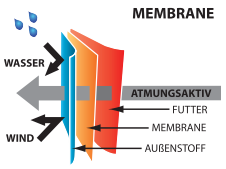

CORDURA®

Die Verstärkungen für Knietaschen auf den größten Teil der Hosen besteht aus 100% CORDURA. Das Material ist äußerst haltbar und strapazierfähig, sodass nichts aufreißen kann.

- 10 x haltbarer als Baumwolle
- 3 x haltbarer als Standard-Polyester
- 2 x haltbarer als Standard-Nylon

Pflegehinweise

Normalwaschgang mit der jeweils angegebenen Temperatur.

Schonwaschgang mit der jeweils angegebenen Temperatur.

Spezialschonwaschgang mit der jeweils angegebenen Temperatur.

Kann mit Chlorbleiche behandelt werden.

Nicht bleichen.

Trocknen im Wäschetrockner mit hoher Temperatur, max. 80° C

Trocknen im Wäschetrockner mit niedriger Temperatur, max. 60° C.

Nicht im Wäschetrockner trocknen.

Bügeln mit hoher Temperatur, max. 200° C.

Bügeln mit mittlerer Temperatur, max 150° C.

Bügeln mit niedriger Temperatur, max. 110° C.

Nicht bügeln.

Professionelle Trockenreinigung

Nicht chemisch reinigen.

Bedrucken / Besticken

Siebdrucktransfers

Siebdruckransfers sind präzise Drucke mit hoher Detailqualität und klaren Farben, um Ihr Firmenimage hervorzuheben. Wir verwenden hochwertige Transfers (für Industriewäsche geeignet), um die Kleidungsstücke mit dem Logo des Kunden zu versehen. Als Vorlage wird eine vektorisierte EPS-Datei benötigt. Die Daten werden für Folgeaufträge gespeichert.

CAD-CUT Poliflex Folien

Beim CAD-CUT Verfahren werden Poliflex-Kunststofffolien nach Vorlage geplottet. Ein oder mehrfarbig kein Problem für den Poliflex CAD-CUT. Wir empfehlen diese Druckanwendung vor allem für wasserabweisende und imprägnierte Textilien. Als Vorlage wird eine vektorisierte EPS -Datei benötigt.

Stickereien

Stickereien auf der Kleidung verleihen Exklusivität und unterstreichen den Gesamteindruck des Firmenimages. Es gibt verschiedene Möglichkeiten:

a Direkteinstickung des Kundenlogos (oder Name und Titel) direkt auf das Kleidungsstück

b Stickemblem mit dem Kundenlogo (oder Name und Titel), das auf dem Kleidungsstück aufgenäht oder per Klettband befestigt wird.

Wir fertigen eine Stickvorlage an, basierend auf dem Original des Kunden (vektorisierte EPS-Datei).

Namensstickerei

Mit einem gestickten Eigennamen kann die Kleidung individuell gekennzeichnet werden. Die Standardhöhe des Textes beträgt 8 mm. Wählen Sie entweder Druckbuchstaben oder Kursivschrift in der gewünschten Farbe aus. Die Druckschrift ist auch in Großbuchstaben möglich.

Weiteres Sortmient

Passend zu unserer individuellen Arbeitskleidung, bieten wir auch vielfältige Kollektionen an:

- T-Shirts
- Polos
- Sweatshirts

Grössen und Masse

Oberteile

Grössen:	XS	S	M	L	XL	XXL	3XL	4XL
B Brustumfang in cm: (am Körper gemessen)	80	88	96	104	112	120	128	136

S Individuelle Ärmellänge

Unterteile

Grössen:	38	40	42	44	46	48	50	52	54	56	58	60	62
W Bundweite in cm: (am Körper gemessen)	70	74	78	82	86	90	94	98	102	106	110	114	118
L Schrittlänge in cm:	84	84	84	84	84	84	84	84	84	84	84	84	84

S 84 cm ist die Standardschrittlänge. Wir kürzen Sie individuell auf Ihre Grösse und können nach Bedarf auch längere Schnitte anbieten.

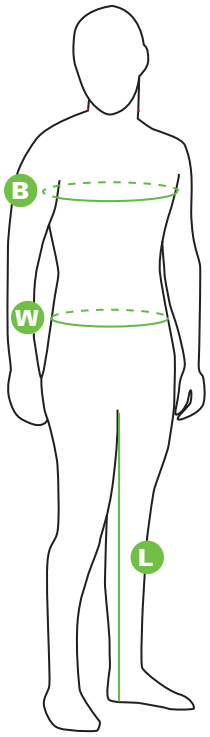

Farben und Gewebe

Bundhosen und Jacken

Haupt- und Besatzfarben

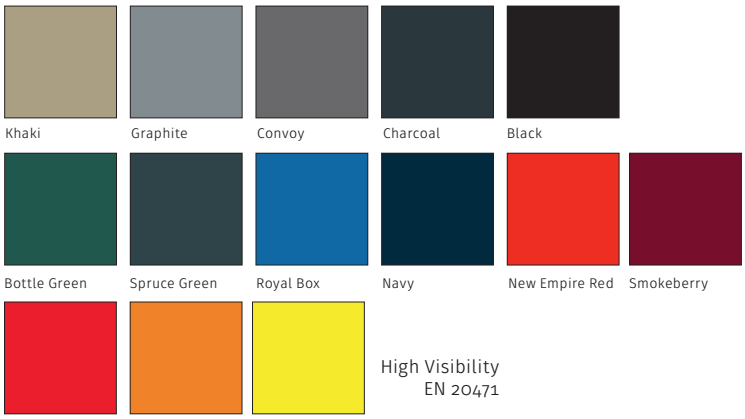

Kontrastfarben

Gewebequalitäten

Mischgewebe
Dynamite - 300
Körper 3x1 Bindung
65% Polyester, 35% Baumwolle
300 g/m2

Mischgewebe
Indestructible - 245
Körper 2x1 Bindung
65% Polyester, 35% Baumwolle
245 g/m2

auf Anfrage:
Cotton rich, Challenger - 315
Körper 2x2 Bindung
65% Baumwolle, 35% Polyester
315 g/m2

Fleecejacken

Gewebequalitäten

Polar-Fleece oder
3-Layerfleece
100% Polyester
280 - 340 g/m2

Allwetterjacken

und Besatzfarben für Fleecejacken

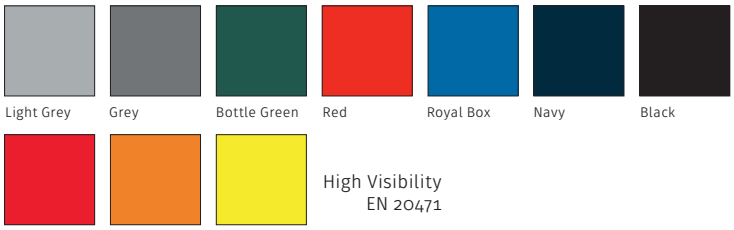

Oxford-Gewebe - 210
80% Polyester, 20% PU Laminat
210 g/m2

Winterjacken

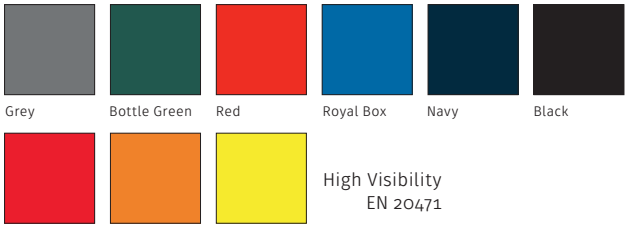

Mischgewebe - 245
70% Polyester, 30% Baumwolle
245 g/m2

Dobler Willisau

Unsere Stärken

Flexibilität

Profitieren Sie von unserem Angebot Ihre eigene Bekleidung zu designen.
Ohne dass Sie dazu ein grosses Kleiderlager aufbauen und unterhalten müssen.
Bestellen Sie Ihre Kleider nach Bedarf und nicht fürs Lager.
Wir bieten Ihnen einen Nachbestellservice ab einem Stück an.

Extra Grössen und Masse

Benötigen Sie spezielle Grössen und Masse bei Ihrer individuellen Bekleidung? Kein Problem! Durch unsere moderne CAD-Schnittzeichnung und Zuschnitt ist es uns möglich, genau solche Anpassungen vorzunehmen.

Druck und Stick

Wir bedrucken und besticken Ihre individuell erstellte Firmenbekleidung und verleihen ihr dadurch noch mehr Wiedererkennung.

Angebot und Musterfertigung

Haben wir Ihr Interesse geweckt? Lassen Sie uns eine unverbindliche Offerte mit Designvorschlag erstellen. Wir fertigen auch Originalmuster Ihrer gewünschten Bekleidung .

Kleider machen Leute – auch im Berufsalltag

Wir sind der richtige Partner für Ihre individuelle Berufskleidung in hoher Qualität. Unsere regional ansässige Berufskleiderproduktion in Willisau ist ein stetig wachsendes Familienunternehmen, das seit 1946 besteht.
Profitieren Sie von über siebzig Jahren Erfahrung rund um Ihre passende Berufskleidung.

Dobler Willisau AG
Vorstadt 6
CH-6130 Willisau

Tel.: +41 (0)41 970 16 42
Fax: +41 (0)41 970 47 42

E-Mail: info@dobler-willisau.ch

Ausführliche Information und online-Shop im Internet:

www.dobler-willisau.ch

Ihr Partner für passende Berufskleider.

Dobler – Berufskleider mit Tradition